

DISTRITO DE LA JOYA

(TIERRA DE LA ENTERNA PRIMAVERA)

El distrito de la joya es uno de los 29 distritos que conforma la provincia de Arequipa en el departamento de Arequipa, bajo la administración de la región de AREQUIPA en el sur del PERU



HISTORIA

El distrito de la joya fue creado mediante la ley 1179 del 25 de marzo de 1935 en el gobierno del Presidente Manuel A. Odría. La creación del distrito cuando se inicia la construcción de la infraestructura de riego, canales, bocatoma, perforaciones de túneles, canales (canal madre), repartidores y otros en la irrigación de la joya antigua; por entonces estas tierras formaban parte del distrito de VITOR. Narciso Salas, Felipe Valdivia Carpio y otros vecinos, con fecha 10 de marzo de 1950 elevan un memorial al entonces



presidente de la republica Presidente de la Republica Manuel A. Odría, solicitando la creación del distrito de la joya cuyo nombre expresa una metáfora literaria para exaltar las cualidades de los terrenos y cultivos allí existentes. Viajes a la capital de la república, memoriales, cartas y telegramas y un sinfín de actividades que lograron frutos sus frutos. 25 de marzo de 1952 fecha en la que se promulga la ley N° 11795 que crea el distrito de la m joya estableciendo como capital de la estación de VITOR , que en



delante se denominara LA JOYA. Sábado 26 de julio de 1952 con asistencias de las

principales autoridades del departamento de Arequipa y en ceremonia especial se crea oficialmente el DISTRITO DE LA JOYA. Las pampas de la joya se extienden al oeste de la ciudad de Arequipa a una distancia aproximada a los 65 kilómetros ubicándose a una altura que va entre los 1169 a 1665 metros sobre el nivel del mar, se presenta como una planicie ligeramente ondulada, compuesta por salitre, cantos rodados cascajo, piedra y arena



GEOGRAFIA

Su capital es el poblado de La Joya ubicado a 1 617 msnm.

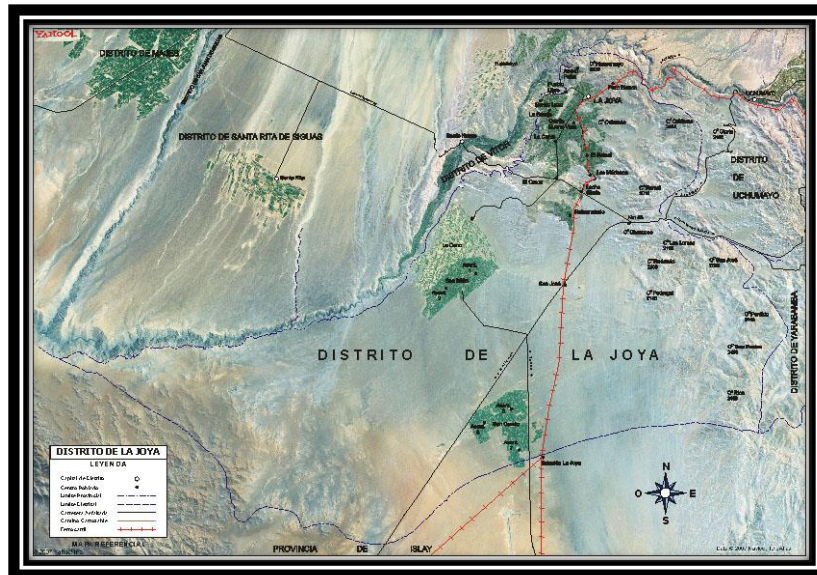

OROGRAFIA

El distrito de La Joya, está conformada por cerros y pampas:

Principales cerros, que en semicírculo, se encuentran al Norte y Este del distrito:

- Huasamayo 2030 m.s.n.m.
- Calderas 2424 m.s.n.m.
- Chascoso 1968 m.s.n.m.
- Redondo 2103 m.s.n.m.
- Pedregal 2145 m.s.n.m.
- Tres Puntas 2463 m.s.n.m.
- Calzón Colorado 1461 m.s.n.m. (Entre El Cruce y La Cano)
- Colorado 1665 m.s.n.m.
- Ramal 2010 m.s.n.m.
- Las Lomas 2118 m.s.n.m.
- San José 2568 m.s.n.m.
- Perdido 2443 m.s.n.m.
- Rico 2458 m.s.n.m.
- Cenizal 1418 m.s.n.m. (Entre Reformatorio, San José y San Isidro)

AUTORIDADES

ALCALDES DEL DISTRITO DE LA JOYA

Nº	Alcalde	Partido	Inicio del mandato	Fin del mandato
1	Jesus Diaz Lazo	Alianza Acción Popular - Democracia Cristiana	1964	1966
2	Leoncio Bernedo Linarez	Alianza Acción Popular - Democracia Cristiana	1967	1969
3	Gobierno militar		1969	1980
4	A Derly Basurco	Acción Popular	1981	1983
5	Julio Cesar Salas Paredes	Lista Independiente N° 3	1984	1986
6	Matias Higinio Obando Manrique	Partido Aprista Peruano	1987	1989
7	Lucas Fuentes Bejarano	Izquierda Unida	1990	1992
8	Julio Cesar Salas Paredes	Frente Nacional de Trabajadores y Campesinos	1993	1995
9	Pablo Paredes Cornejo	L.I. Nro 9 FRENATRACA	1996	1998

Nº	Alcalde	Partido	Inicio del mandato	Fin del mandato
10	Pablo Paredes Cornejo	FRENATRACA	1999	2002
11	David Santos Inofuente Mamani	Fuerza Democrática	2003	2006
12	David Santos Inofuente Mamani	Fuerza Democrática	2007	2010
13	Juan Basilio Herrera Obando	Arequipa Renace	2011	2014 ¹
14	Cristhian Mario Cuadros Treviño	Vamos Arequipa	2015	2018 ²



ACTUAL ALCALDE

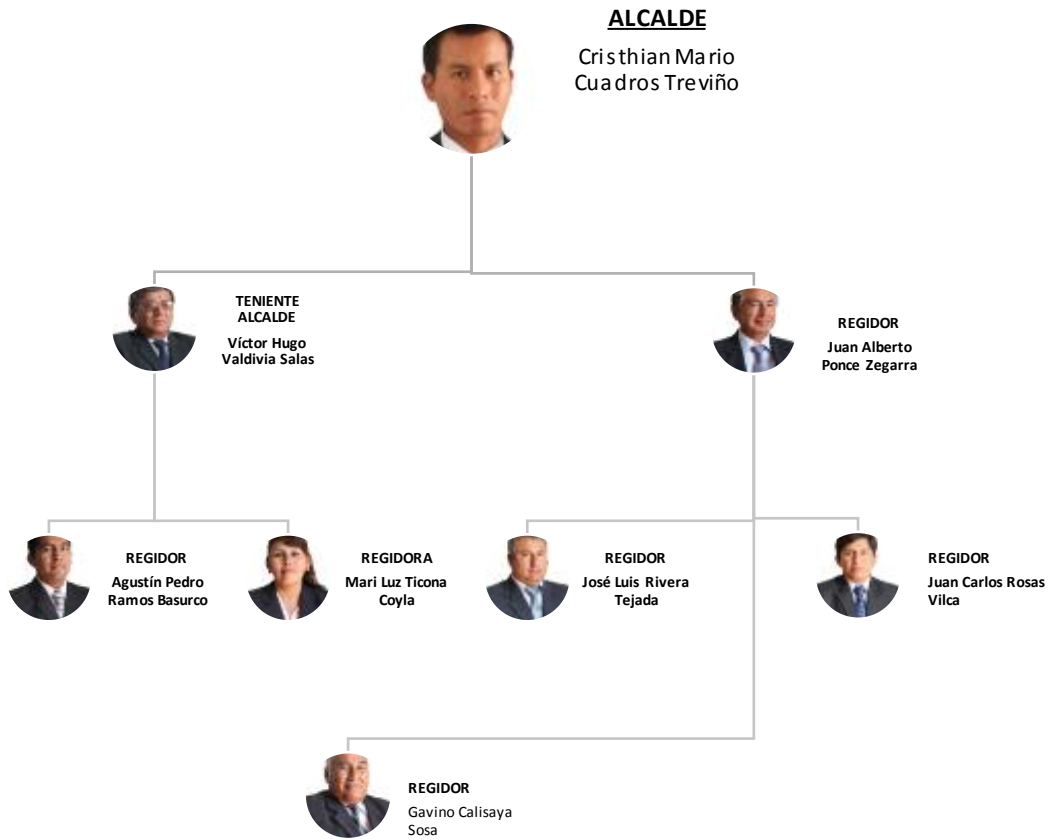

FESTIVIDAD

- Septiembre: Señor de La Joya.
- Octubre: Señor de los Milagros.
- Noviembre: San Martín de Porres.
- Sor Ana de los Ángeles.
- Mayo: Nuestra Señora de Fátima en Cerrito "Buena Vista".



DEPORTES

El Distrito cuenta con el Estadio Municipal de "La Joya", con capacidad para 2000 espectadores, ubicado en el Poblado Principal, donde se juega la "Copa Perú". También alberga a la Liga Distrital de La Joya.

Otros campos deportivos alternos son: el Campo Deportivo "San Camilo", el Campo Deportivo "San Isidro", el Campo Deportivo "El Triunfo" y el Campo Deportivo "El Cruce".

El Club de Fútbol más famoso es el Saetas de Oro, equipo que llegó hasta Cuartos de Final de la Copa Perú 2013, otros clubes son el Sporting Club "Señor de La Joya"

(Campeón departamental LIDEFA Sub 16 2010), el Deportivo "SUTEGA", el "Diamante Joyino", la Cooperativa "El Labrador"

